



Sábado, 17 de Octubre de 2015

# PLAN DE SEGURIDAD

## TC 7 CASAS DE LA CUMBRE

### TC - CASAS DE LA CUMBRE 15,830 Kms



28° 30' 31,57" N  
-16° 11' 30,88" O

SALIDA del Tramo



28° 32' 09,51" N  
-16° 14' 09,77" O

META del Tramo



Tramo Cronometrado



# TC-7 CASAS DE LA CUMBRE

## 15'83 Kms.

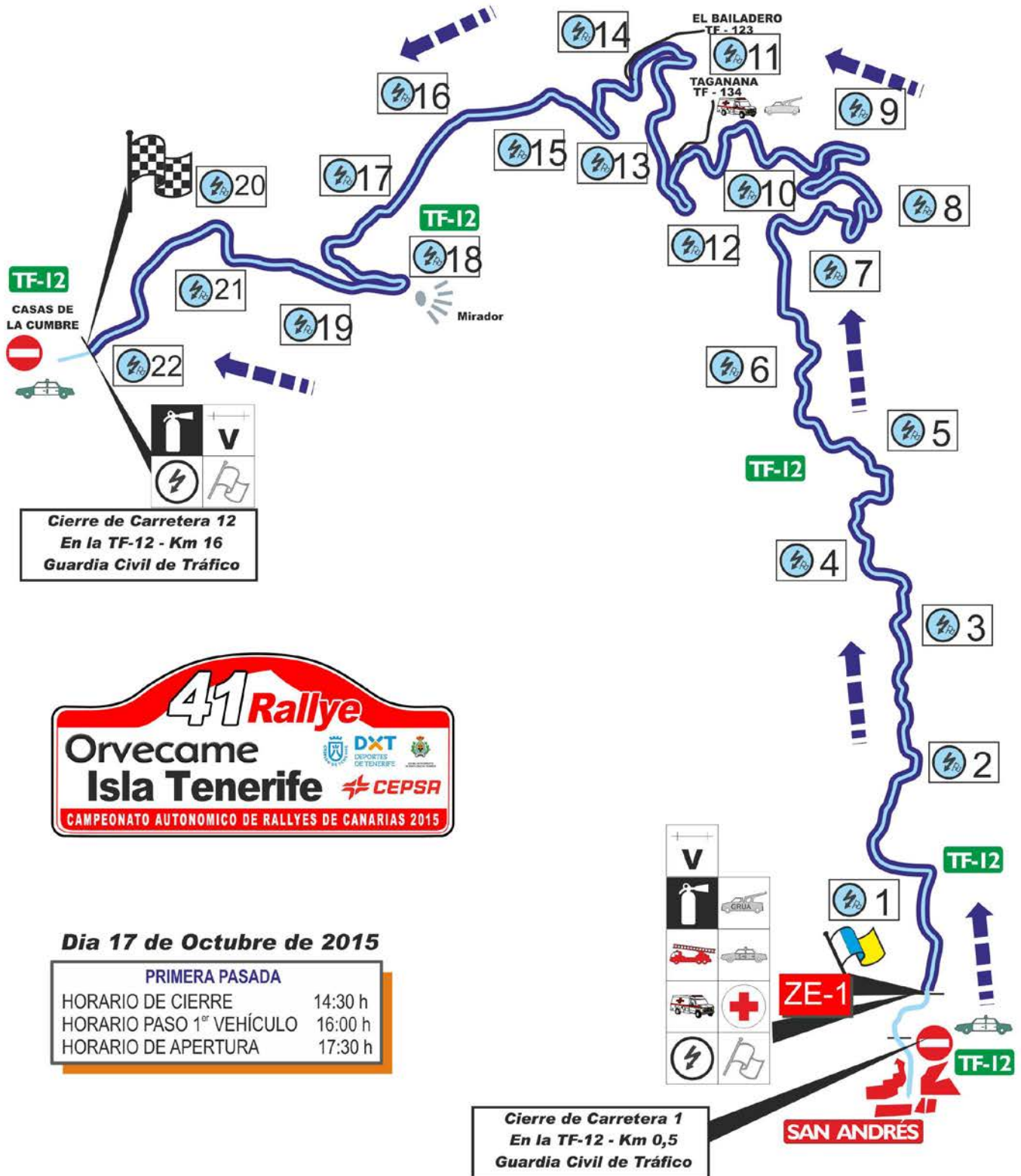

**41 Rallye**  
**Orvecame**  
**Isla Tenerife**  
 DXT DEPORTES DE TENERIFE  
 CEPSA  
 CAMPEONATO AUTONÓMICO DE RALLYES DE CANARIAS 2015

**Día 17 de Octubre de 2015**

PRIMERA PASADA	
HORARIO DE CIERRE	14:30 h
HORARIO PASO 1º VEHÍCULO	16:00 h
HORARIO DE APERTURA	17:30 h

**Cierre de Carretera 1**  
 En la TF-12 - Km 0,5  
 Guardia Civil de Tráfico

**Cierre de Carretera 12**  
 En la TF-12 - Km 16  
 Guardia Civil de Tráfico





Rallyten *S.P.O.R.T.S.*  
Sábado, 17 de Octubre de 2015



# PLAN DE SEGURIDAD

## TC 7 CASAS DE LA CUMBRE

### TC - CASAS DE LA CUMBRE 15,830 Kms

Cierre de Carretera







Sábado, 17 de Octubre de 2015



# PLAN DE SEGURIDAD

## TC 7 CASAS DE LA CUMBRE

### TC - CASAS DE LA CUMBRE 15,830 Kms

Control Horario y Salida

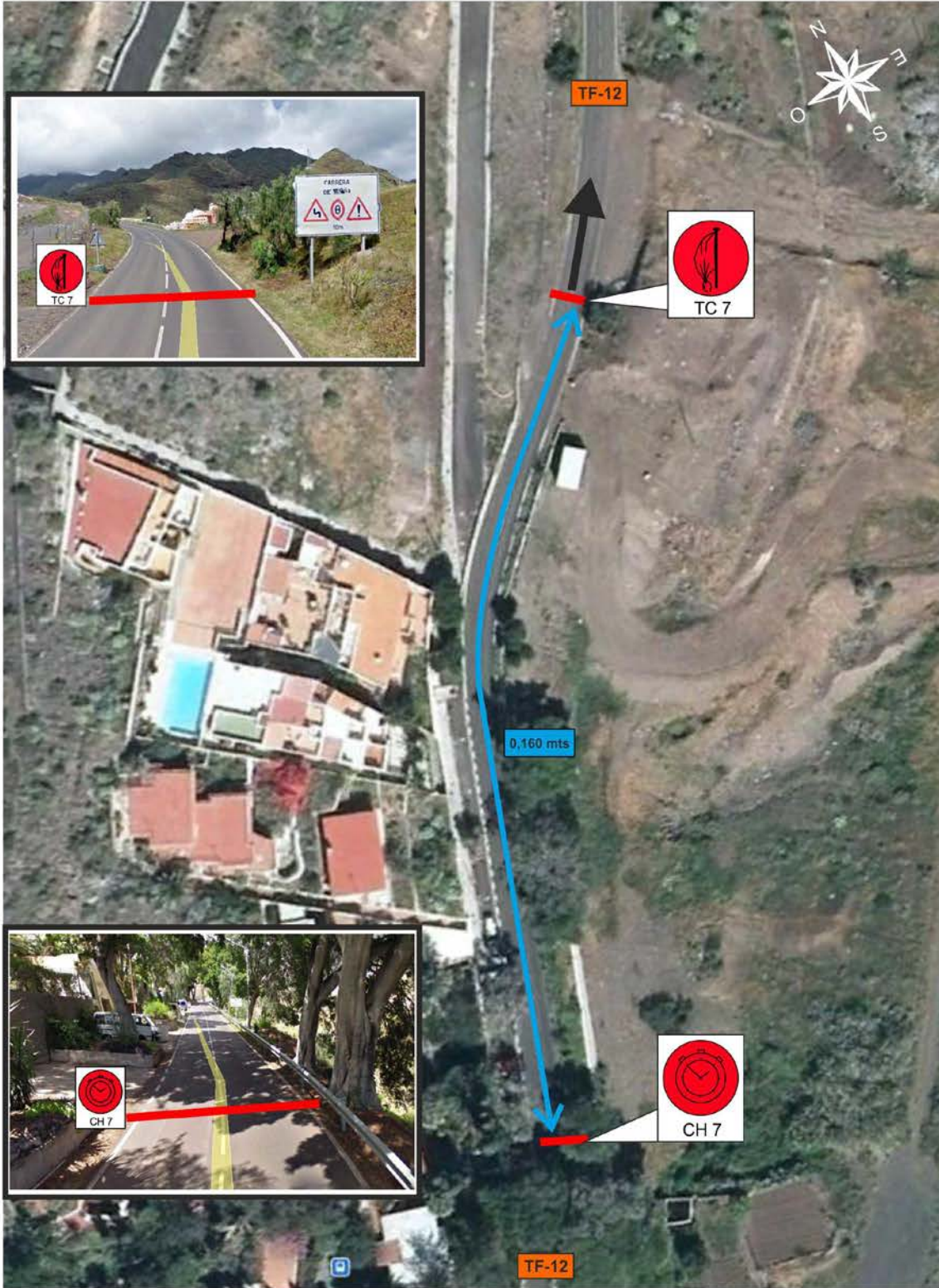





Sábado, 17 de Octubre de 2015



# PLAN DE SEGURIDAD

## TC 7 CASAS DE LA CUMBRE

### TC - CASAS DE LA CUMBRE 15,830 Kms

Meta y Control Stop.

